SIETAR BRASIL

Conferência 2018

LIDERANÇA INTERCULTURAL

construindo valor com as diferenças

13-14 de setembro, São Paulo

Proposta Comercial

SIETARBRASIL

Society for Intercultural Education
Training and Research | Global Network

SIETAR no mundo: Objetivos

- Promover um fórum sobre treinamento, teoria e pesquisa, aprendendo uns com os outros;
- Propiciar um lugar onde interculturalistas possam fortalecer suas conexões; e
- Fortalecer o desenvolvimento teórico e prático da comunicação intercultural através da troca entre diferentes disciplinas e atividades profissionais.

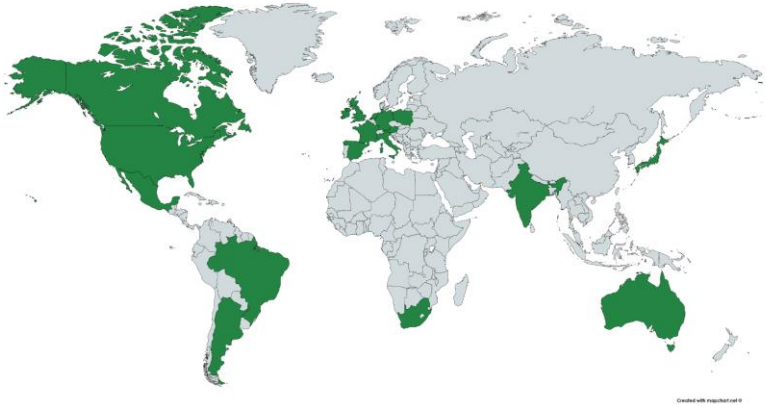

SIETAR no mundo

CONFERÊNCIA SIETAR BRASIL 2018

- Tema principal: "LIDERANÇA INTERCULTURAL - CONSTRUINDO VALOR COM AS DIFERENÇAS"
- Data: 13-14 de setembro de 2018 (dia 12: *Workshop* Pré-Conferência)
- Local: Faculdade de Medicina Veterinária / USP-Universidade de São Paulo
- Endereço: Av. Prof. Dr. Orlando Marques Paiva, 87 – São Paulo/SP, Brasil
- *Key Note Speaker*: Janet Bennett, líder mundial na área intercultural
- Outros palestrantes: Alexandra Loras, líder francesa na área da diversidade e aprox. 15 executiv@s e especialistas do Brasil e do exterior
- Público: mais de 100 participantes nacionais e internacionais

CONFERÊNCIA SIETAR BRASIL 2018 - PROGRAMA

PRELIMINAR!

Horário	DIA 1 (quinta-feira, 13/09/18)
08:00	Credenciamento e coffee
09:00	Abertura e boas vindas
09:30	**Keynote Speaker: Janet Bennett** English!
11:00	"Aprendendo a Lidar com as Diferenças" – Mariana Barros
12:00	Palestra – a ser definido
13:00	Almoço e networking
14:45	**Painel / mesa redonda "Refúgio e Migração" (confirmado: ACNUR, Missão Paz São Paulo)**
16:30	"Unconscious Bias" – Lucy Linhares
17:30	Palestra – a ser definido
18:30	Conclusões do Dia 1, a seguir programa social / jantar

Horário	DIA 2 (sexta-feira, 14/09/18)
08:00	Credenciamento e coffee
09:00	**Palestrante convidada: Alexandra Loras**
10:00	"Global Training/Organisational Trends" – Chris Crosby, CEO da TMA World (virtualmente, de Londres/UK) English!
11:15	"Macro-economia brasileira" – Gustavo Ribeiro
12:10	"O Valor Agregado da Diversidade" – Sven Dinklage
13:00	Almoço e networking
14:30	**Painel / mesa redonda "Mobilidade Global" (confirmado: Unilever, BGRS, Braskem, KPMG)**
16:00	**Workshop: Janet Bennett** English!
17:30	Palestra – a ser definido
18:30	Conclusões e encerramento

Conferência SIETAR BRASIL 2018: Contexto

Em tempos de conflito de valores, intenso protecionismo e acirrada competição, a SIETAR BRASIL propõe, em sua conferência 2018, falar sobre o papel da liderança neste ambiente e, em especial, como lidar com valores conflitantes entre as pessoas dentro das equipes e organizações.

Através de **oficinas, palestras e mesas redondas**, esta é a oportunidade de compartilhar e aprender juntos sobre:

LIDERANÇA INTERCULTURAL :

- O que esperar dos líderes atuais e do futuro.

- O desafio de construir valor com as diferenças.

- Que tipo de apoio esperar/exigir da área intercultural.

Junto com participantes de diversos segmentos da sociedade e do mercado, nosso propósito é refletir sobre as soluções que diferentes atores oferecem ao mundo e ajudar a resolver os atuais desafios da sociedade, principalmente, na esfera do trabalho, com foco nas diferenças culturais. Com metodologias e técnicas que profissionais de ponta já conhecem, é possível atender clientes ainda melhor e construir equipes de alta eficácia, utilizando a **competência intercultural**.

KEY NOTE SPEAKER: JANET BENNETT, Ph.D.

Janet Bennett, líder mundial da área intercultural, Consultora e Formadora em universidades, multinacionais e governos no mundo inteiro, é também palestrante cobiçada para assuntos interculturais em conferências acadêmicas e de negócios no mundo todo.

. Diretora-Executiva do *The Intercultural Communication Institute (ICI)*, Portland/OR, EUA, desde 1987,
. *Sponsor* do *Summer Institute for Intercultural Communication*,
. Diretora do *Master of Arts* em Relações Interculturais,
. Membro-Adjunto do Departamento de Educação na *Portland State University e*
. Autora da recém-lançada *Sage Encyclopedia of Intercultural Competence*.

Pela primeira vez no Brasil e com exclusividade para os membros da SIETAR, Janet oferecerá, um ***workshop* de especialização** no dia 12 de setembro.

PALESTRANTE CONVIDADA: ALEXANDRA LORAS

Alexandra Loras, executiva, comunicadora e uma das mais influentes líderes francesas, há mais de 20 anos atua em diversas organizações nacionais e internacionais com o objetivo de conscientizar e reequilibrar a diversidade de gênero e de raça, gerando confiança e rentabilidade.

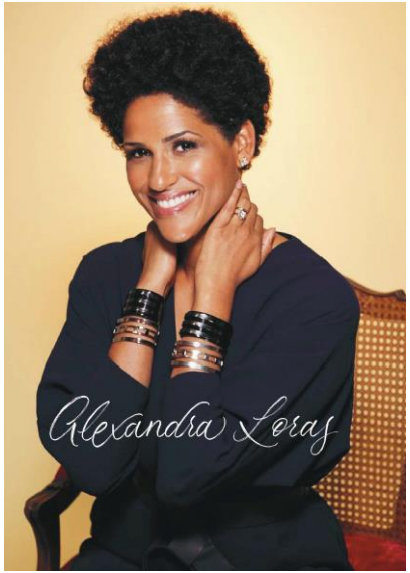

. CEO da Trace TV, marca global de entretenimento multimídia afro,
. Mestre em Gestão de Mídia, IEP-Paris,
. Prêmio *Mulher Destaque do Ano*, da *Organização Brasileira de Mulheres Empresárias, em 2013, e*
. Membro da *Ofad*, associação filantrópica de apoio a jovens entre 15-30 anos.

Radicada no Brasil, Alexandra é uma referência em debates e simpósios e já participou de eventos como TEDx São Paulo e em organizações como *Google*, *Facebook*, *JPMorgan*, *Bloomberg*, *ONU Mulher* e *Woman's Economic Global Summit* em Dubai, provocando uma reflexão sobre diversidade e apontando os vieses inconscientes da sociedade.

O local da Conferência: Auditório da Faculdade de Medicina Veterinária / USP-Universidade de São Paulo

Conferência SIETAR 2018
Investimento de Participação

2 dias de Conferência			**1 dia de Conferência**	
Ingressos	**Membros**	**Não-membros**	**Membros**	**Não-membros**
Inteiro (*Early Bird*)*	R$ 320	R$ 356	R$ 192	R$ 214
Meio (*Early Bird*)*	R$ 160	R$ 178	R$ 96	R$ 107
Inteiro	R$ 400	R$ 450	R$ 240	R$ 270
Meio	R$ 200	R$ 225	R$ 120	R$ 130

** Inscrições até 31/07/2018*

17.08.2018

Além da participação confirmada de **Janet Bennett**, serão **2 dias completos** (13-14/Setembro) que passaremos juntos conversando sobre **como potencializar a liderança intercultural** com os **maiores especialistas da área no Brasil**.

Escolha sua melhor cota de patrocínio (outros formatos também podem ser negociados).

Benefícios	Diamante	Ouro	Prata
Logo no material de divulgação	✓	✓	✓
Direito a exposição de *banner*	✓	✓	✓
Citação nas publicações do Facebook sobre o evento	✓	✓	✓
Número de inscrições de cortesia na Conferência	5	4	3
Número de inscrições no *workshop* exclusivo da Janet Bennett	2	1	✗
Direito a distribuição de brindes e material promocional	✓	✗	✗
Investimento	**R$ 5.000**	**R$ 3.500**	**R$ 2.000**

Pre-Conference Workshop with Janet Bennett

- Titel: " 'It Depends': Imagining Intercultural Perspectives"
- Abstract: Often, when we ask an intercultural question, the answer is "It depends." It often depends on the time, the place, the culture, the face saving, the thinking style, and many other variables. This day will focus on the core skills that are key to reining in our first impressions, and on how to practice and teach them.
- Date/time: 12 de setembro de 2018, from 9am to 4pm
- Location: Faculty of Veterenary Medicine / USP
- Address: Av. Prof. Dr. Orlando Marques Paiva, 87 – São Paulo/SP
- Language: English
- Vacancies: 12
- Investment: R$ 980 for SIETAR members, R$ 1.200 for non-members (tbc!)

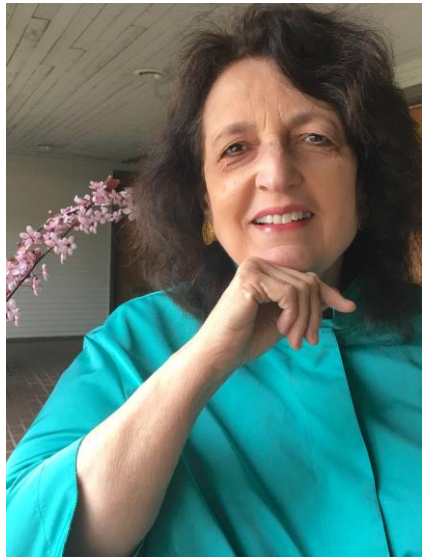

PARCEIROS CONFIRMADOS

Patrocinadores:

FLEXPERT TRAINING

CULTURAL AWARENESS INTERNATIONAL

Apoio:

UNIVERSIDADE DE SÃO PAULO · FACULDADE DE MEDICINA VETERINÁRIA E ZOOTECNIA

Universität Potsdam

INSCRIÇÕES / CALL FOR WORKSHOPS

Para inscrições e para submeter seu workshop / sua palestra p.f. acesse: www.sietar.com.br/2018.html

(prazo para inscrições Early Bird: 31/07/2018)

17.08.2018

INFORMAÇÕES ADICIONAIS

- Para participantes de fora de São Paulo faremos o maior esforço para disponibilizar “buddies” paulistanos que possam hospedar e cuidar dos visitantes!

SIETARBRASIL

Society for Intercultural Education
Training and Research | Global Network

www.sietarbrasil.org

Contato:
Sven Dinklage - Presidente
sietarbrasil@gmail.com - (19) 99213-4732